

Piano Terra con Giardino

Unità Immobiliare: mq 68,80
Veranda Esterna: mq 18,00
Giardino Privato: mq 86,90
Posto Auto: mq 12,50

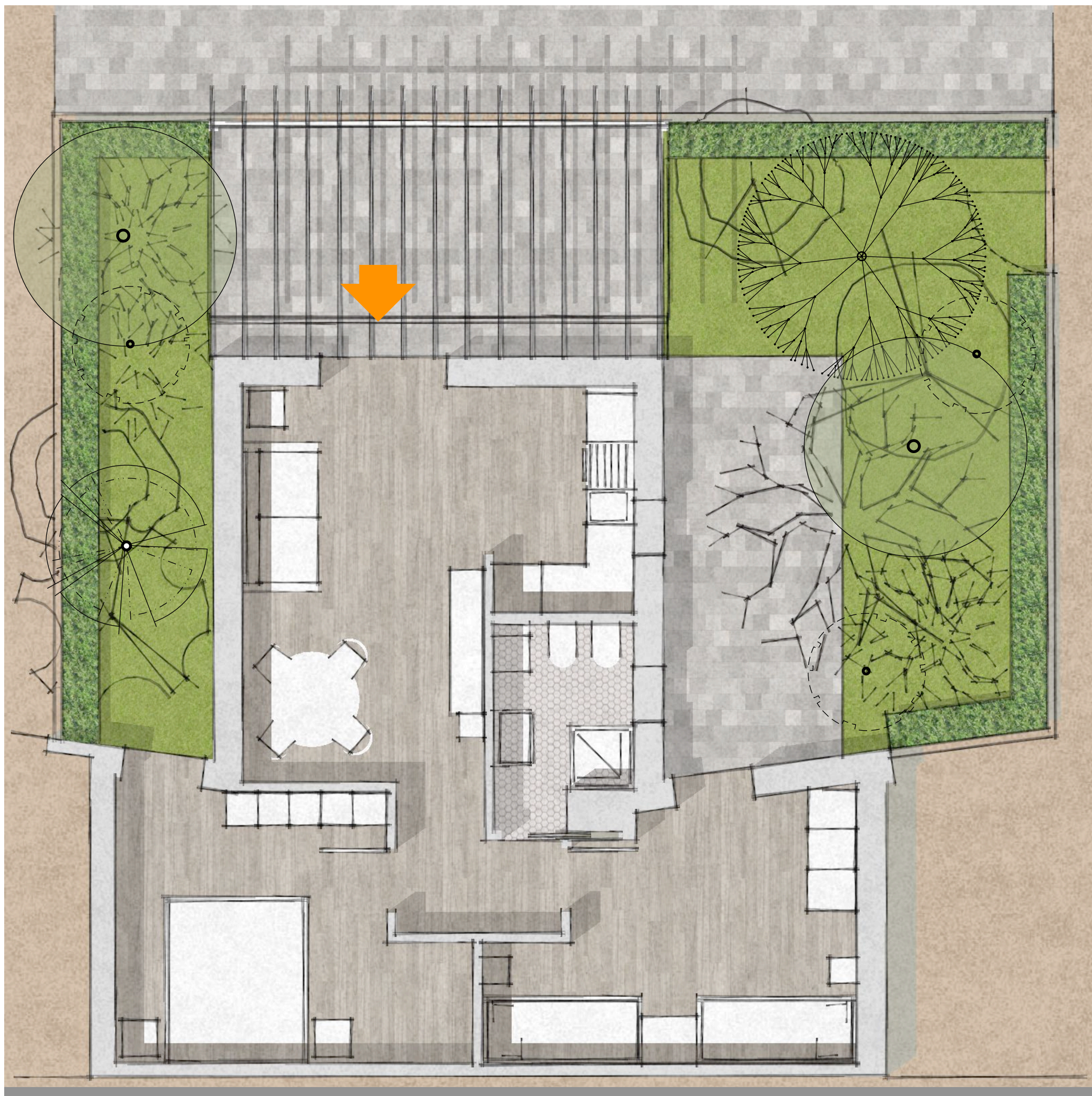

Con ingresso indipendente e veranda coperta nel giardino, prevede la zona giorno composta da soggiorno e cucina, e zona notte con bagno e due camere, doppia e matrimoniale. L'alloggio è climatizzato e dotato di tutti i comfort e servizi a rete: gas, TV/Sat, telefono. Il posto auto ombreggiato è ubicato nelle immediate vicinanze della residenza.

With private entrance and covered veranda in the garden, it provides the living area with living room and kitchen, and bedroom with bathroom and two rooms, double and double. The accommodation is air-conditioned and equipped with all the comforts and network services: gas, TV / Sat, telephone. The shaded car parking is located in the immediate vicinity of the residence.